

CONAS ACCES CONTROL

TAKING OVER CONTROL

Keypad integratie in de software en netwerkcontroller

1. Zorg dat je de software hebt geopend, We gaan eerst zorgen dat het systeem het Keypad accepteert. We gaan naar Tools en dan klik je op Extended Function

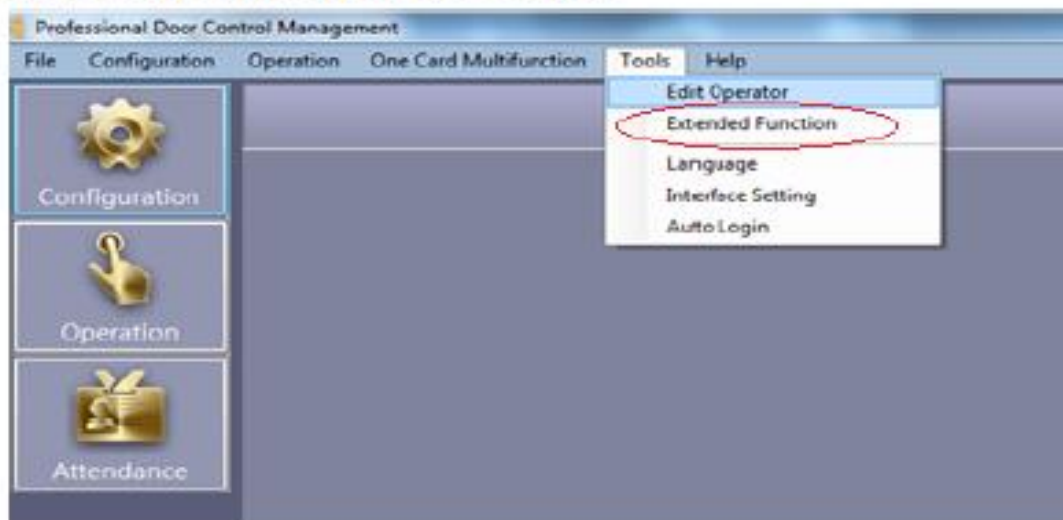

2. Er verschijnt een inlog geef hier het standaard wachtwoord in 5678 en klik op oke.



3. Klik nu op de tab configuration. En het volgende verschijnt vink nu Activate Acces Keypad aan en klik nu op oke.

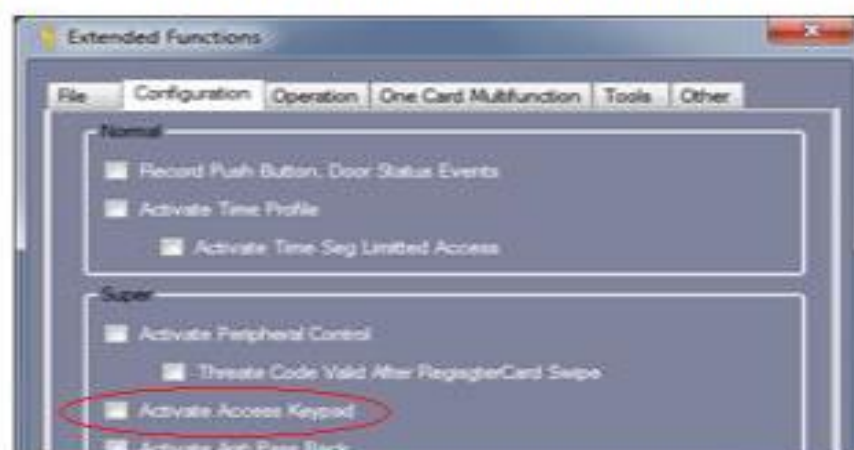

CONAS ACCES CONTROL

TAKING OVER CONTROL

4. Het volgende scherm verschijnt klik nu op OK en de software zal herstarten.

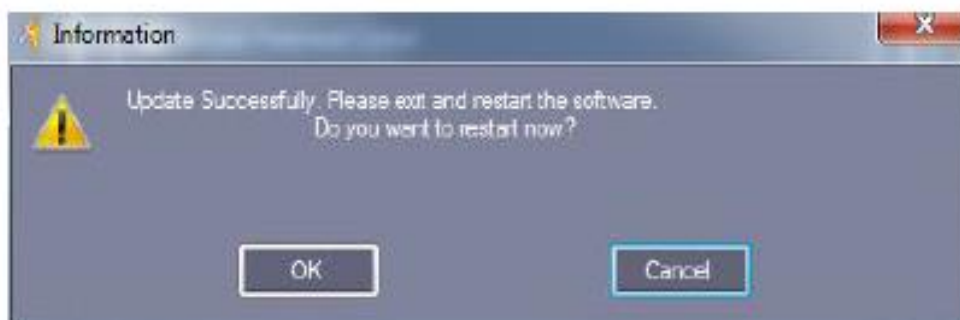

5. We gaan nu een gebruiker aanmaken met kaart en code. Ga naar configuration, klik op personnel en dan op Add.



6. Je krijgt het volgende scherm te zien. Hier vul je de naam in van de gebruiker. We starten met het aanmaken van een gebruiker die een ruimte kan openen met een tag/kaart.

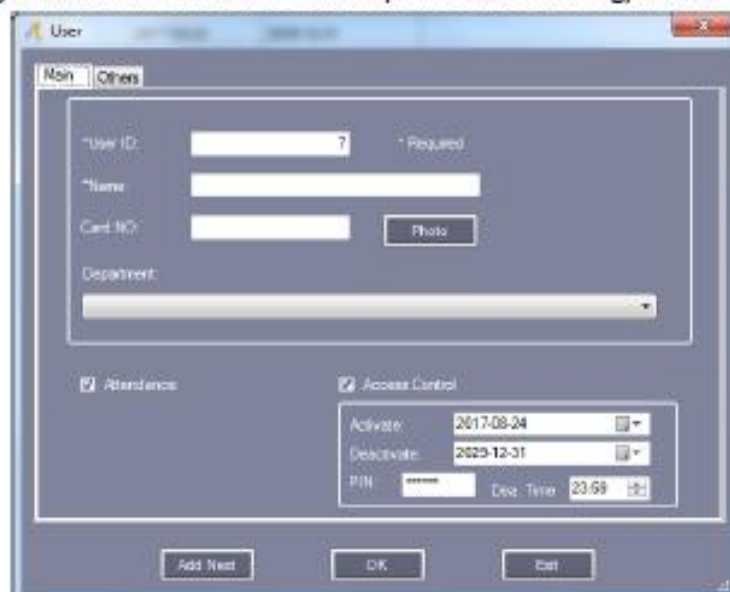

CONAS ACCES CONTROL

TAKING OVER CONTROL

6.1 lees nu via een paslezer de tag/kaart in! Je ziet bij card NO een kaartnummer verschijnen.

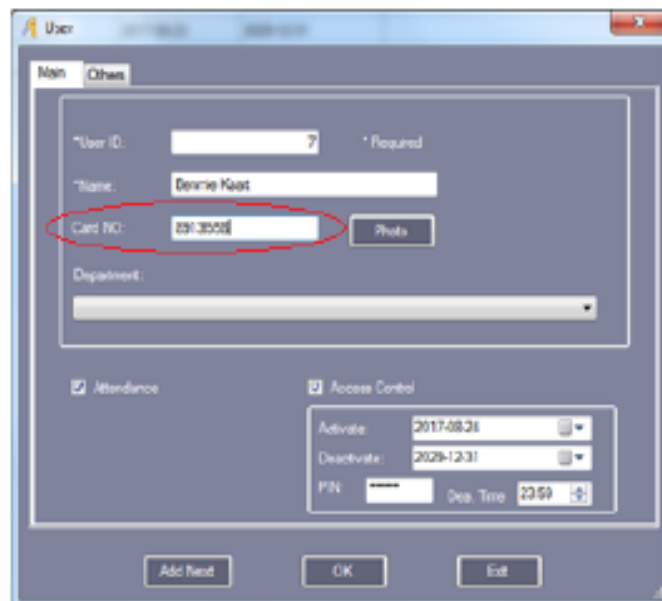

The screenshot shows a 'User' dialog box with the following fields and values:

- User ID: [] * Required
- Name: Bennie Kaat
- Card NO: 8913558 (circled in red)
- Department: []
- Attendance:
- Access Control:
- Activate: 2017-08-24
- Deactivate: 2029-12-31
- PIN: []
- Des. Time: 23:59

6.2 Nu haal je bij PIN het nummer weg en plaatst daar een 0. En klik op OK

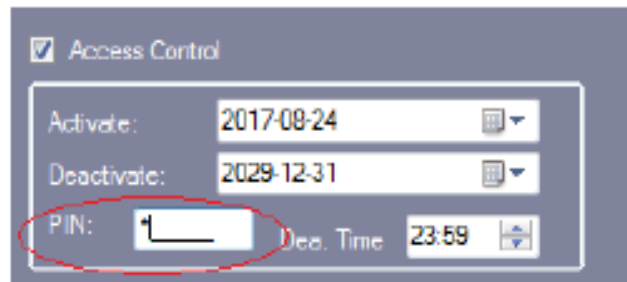

The close-up shows the 'Access Control' section with the following details:

- Activate: 2017-08-24
- Deactivate: 2029-12-31
- PIN: 0 (circled in red)
- Des. Time: 23:59

6.3 Nu is de gebruiker aangemaakt om het keypad te activeren met een Tag/kaart.

7. Nu maak je dezelfde gebruiker aan met alleen de code. Je herhaalt de stappen 5 en 6. Geeft de gebruiker zijn naam met de vermelding code in. Nu vul je bij Card NO zijn code in. Verander nu weer de pin in een 0 klik op ok. Nu hebben we een gebruiker met zowel Tag/kaart en Code aangemaakt

User ID	User Name	Card NO	Attendance	Access Control	Active Date	Deactive Date
2	Bennie Kaat	8913558	<input checked="" type="checkbox"/>	<input checked="" type="checkbox"/>	2017-08-24	2029-12-31
3	Bennie Code	1596	<input checked="" type="checkbox"/>	<input checked="" type="checkbox"/>	2017-08-24	2029-12-31

CONAS ACCES CONTROL

TAKING OVER CONTROL

8. Ga naar configuration en kies Pwd MGT neem tabblad Card+PIN en vink hier alle deuren aan, klik daarna op OK

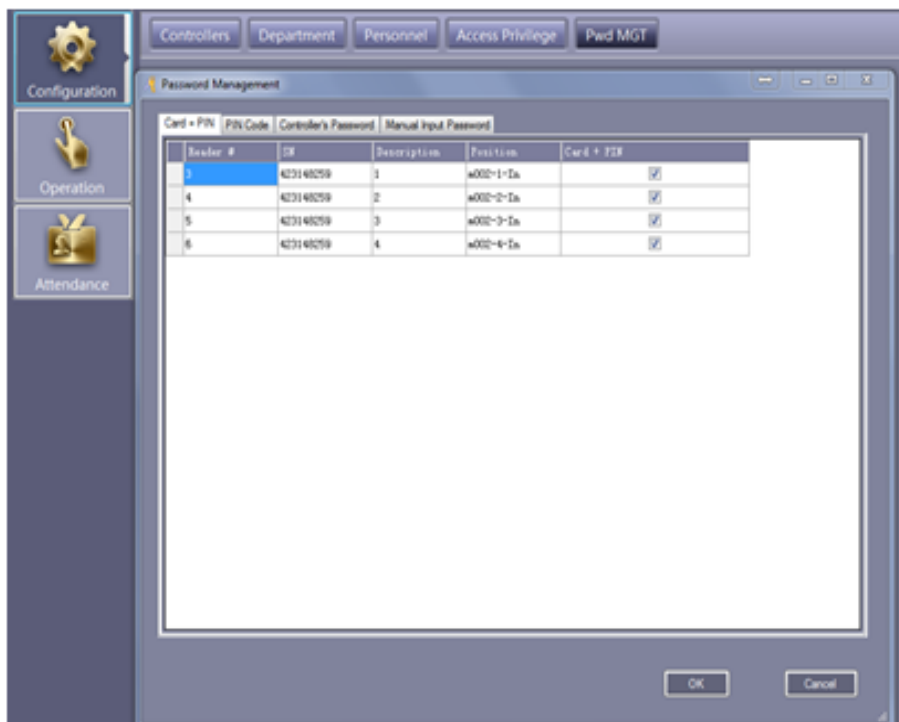

9. Nu ga je in de software naar Operation, dan klik je op select all en vervolgens op download.



CONAS ACCES CONTROL

TAKING OVER CONTROL

10. Je ziet dan dit verschijnen. Klik nu op OK. De gebruikers met rechten zijn nu geüpload naar de centrale. Laat de vinkjes staan.

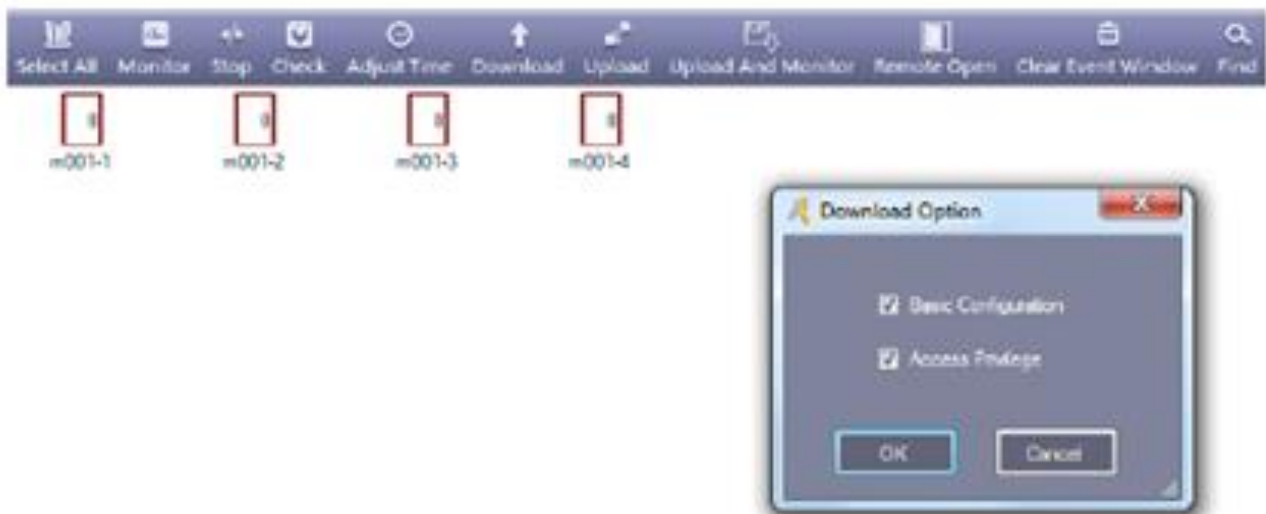

: De gebruiker en Keypad zijn nu geregistreerd in de netwerk controller en software.

NB:

Als je meerdere gebruikers toevoegt kun je gewoon eerst alle gegevens instellen van de gebruikers en dan op het eind alles downloaden naar de netwerk controller.

Als je een code gebruikt toets dan *** code #** en je kan naar binnen.